

FAD covid caso 2-1

Caso 2

Maschio, 62 aa Accesso al PS per febbre (39°) e tosse da 5 giorni, saturazione 92% in aria ambiente.

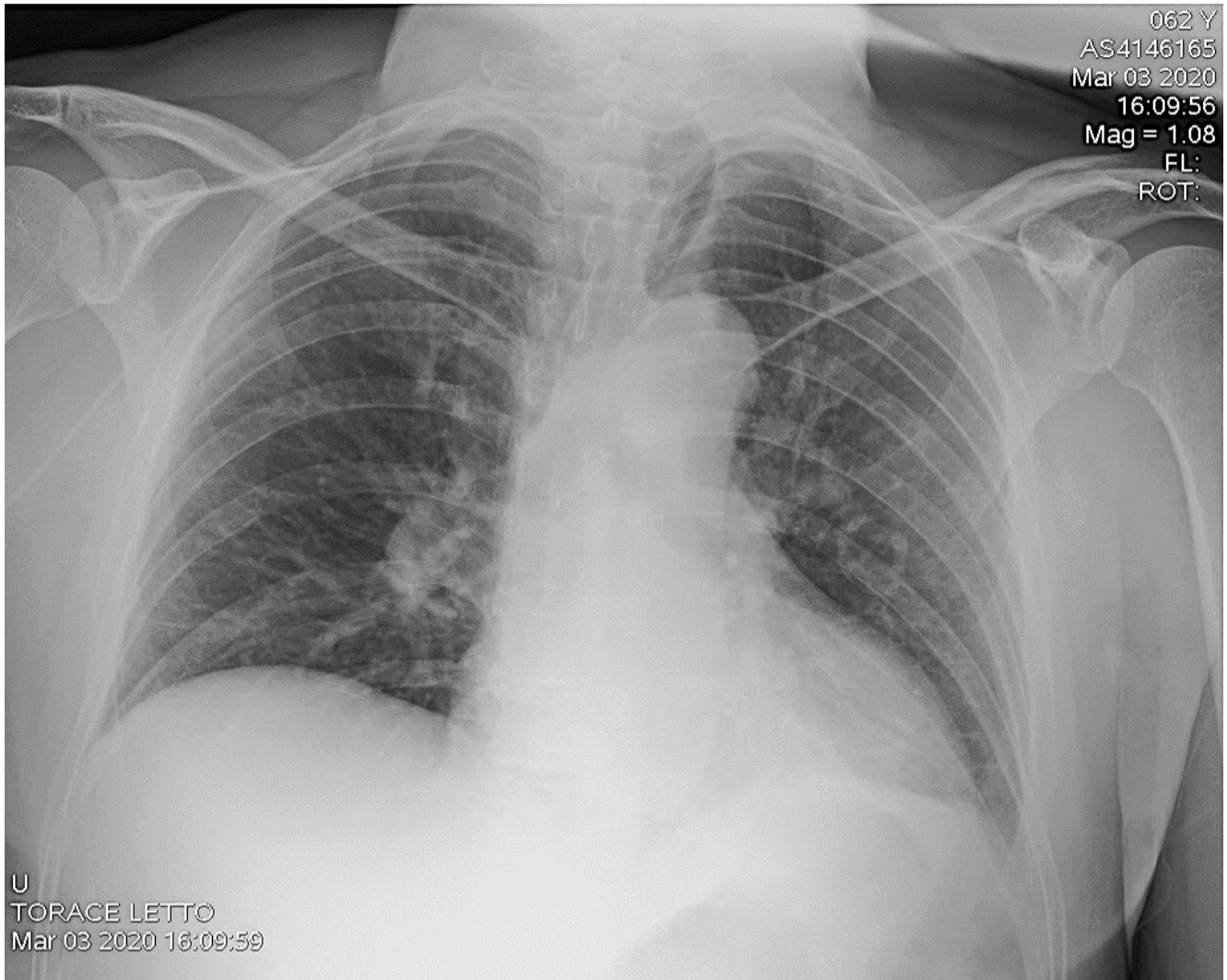

Dove sono localizzate le alterazioni?

- campo superiore DX
- campo medio DX
- campo inferiore DX

- campo superiore DX e SN

- campo medio DX e SN
- campo inferiore DX e SN

- campo superiore SN
- campo medio SN
- campo inferiore SN